

Ringkasan Panduan Proposal Riset BRIN

Irawan Wijaya Kusuma
Fakultas Kehutanan UNMUL

Bahan Coaching Penyusunan Proposal Riset Kompetitif Dosen UBT
Tarakan, 18-19 Januari 2023

Pendanaan Risnov BRIN



The image shows a web browser window displaying the website pendanaan-risnov.brin.go.id. The browser's address bar shows the URL. The website has a red header bar with the BRIN logo on the left and a "SIGN IN" button on the right. The "SIGN IN" button is highlighted with a yellow dashed box, and a yellow arrow points to it from below. The main content area has a dark blue background with a large white BRIN logo and the text "BRIN BADAN RISET DAN INOVASI NASIONAL". At the bottom, the URL <https://pendanaan-risnov.brin.go.id/> is displayed.

BRIN
BADAN RISET
DAN INOVASI NASIONAL

Pengumuman

SIGN IN

<https://pendanaan-risnov.brin.go.id/>

Pendanaan Ekspedisi dan Eksplorasi



Pendanaan Ekspedisi dan Eksplorasi

Pendanaan ekspedisi dan/atau eksplorasi merupakan pendanaan berbasis kompetisi dan kompetensi yang ditujukan untuk kegiatan detasering dalam rangkaian pelaksanaan **riset terkait keanekaragaman sumber daya alam, sosial budaya, dan arkeologi melalui pengambilan data dan/atau koleksi spesimen di lapangan** untuk mengungkap dan memberikan gambaran terkini terkait **kondisi riil lingkungan dan masyarakat, termasuk spesimen geologi, biodiversitas, sosial budaya, arkeologi dan lainnya** sebagai koleksi referensi nasional yang dapat dimanfaatkan saat ini atau di masa yang akan datang

CALL FOR PROPOSAL GEL. 3



PENDANAAN EKSPEDISI DAN EKSPLOKASI

- Merupakan pendanaan riset berbasis kompetisi dan kompetensi yang ditujukan untuk kegiatan detasering dalam rangkaian pelaksanaan riset terkait keanekaragaman sumber daya alam, sosial budaya, dan arkeologi melalui pengambilan data dan/atau koleksi spesimen di lapangan termasuk spesimen geologi, biodiversitas, sosial budaya, arkeologi dan lainnya.
- Pendanaan dapat diakses oleh semua periset dari Lembaga Riset, Perguruan Tinggi, Badan Usaha, dan Organisasi Masyarakat, baik dari negara Indonesia maupun negara asing yang bekerja sama dengan lembaga riset di Indonesia
- Penerima pendanaan diberlakukan ketentuan klirens etik riset serta wajib serah dan simpan data dan/atau spesimen sesuai dengan peraturan yang berlaku.

1

PENERIMAAN PROPOSAL

Dibuka sepanjang tahun
Batas pengajuan Gelombang 3
7 Agustus 2022

2

SELEKSI PROPOSAL

Tanggal 8 Agustus - 2 September 2022

Informasi lebih lanjut

Laman : <https://pendanaan-risnov.brin.go.id>
Email : dana-risnov@brin.go.id

Pendanaan Ekspedisi dan Eksplorasi

Pendanaan ekspedisi dan/atau eksplorasi **dapat diakses** oleh semua periset dari lembaga riset, perguruan tinggi, badan usaha, dan organisasi kemasyarakatan, baik dari negara Indonesia maupun negara asing yang bekerja sama dengan lembaga riset di Indonesia

Penerima pendanaan ekspedisi dan/atau eksplorasi diberlakukan ketentuan **klirens etik riset** serta **wajib serah dan wajib simpan data dan/atau spesimen** sesuai dengan peraturan yang berlaku.

Alokasi Pendanaan

Pendanaan ekspedisi dan/atau eksplorasi **dapat** digunakan untuk:

1. Perjalanan detasering ke dan dari lokasi ekspedisi dan/atau eksplorasi di seluruh wilayah Indonesia.
2. Uang harian perjalanan dinas mengacu pada satuan detasering yaitu $70\% \times \text{SBM}$ tahun berjalan;
3. Biaya sewa pendukung atau insidental yang berhubungan langsung dengan kegiatan ekspedisi dan eksplorasi yang disetujui oleh BRIN.
4. Tenaga kasar (jasa kuli panggul, tenaga gali, dan sejenisnya).
5. Tenaga lapangan yang terlibat langsung dalam kegiatan ekspedisi dan/atau eksplorasi dari Perguruan Tinggi dan/atau masyarakat lokal.
6. Jasa pengiriman sampel/spesimen ke Kampus BRIN Cibinong, Kampus BRIN Karangsambung, Kantor Arkeologi BRIN atau Kampus BRIN lainnya yang ditunjuk.
7. Ketentuan anggaran mengacu pada Standar Biaya Masukan (SBM) tahun berjalan dan/atau Standar Biaya Pelaksanaan Anggaran BRIN dan/atau sesuai persetujuan BRIN.

Alokasi Pendanaan Tidak dapat digunakan untuk:

1. Honor Periset
2. Belanja Modal (pembelian mesin dan peralatan)
3. Biaya Publikasi dan Seminar
4. Pembelian Lahan
5. Pembuatan atau Sewa bangunan
6. Pekerjaan Sipil
7. Biaya pengiriman sampel **selain** ke lokasi Kampus BRIN Cibinong, Kampus BRIN Karangsambung, Kantor Arkeolog BRIN dan Kampus BRIN yang ditunjuk
8. Segala biaya yang timbul dalam proses penyiapan sampel dan/atau penyimpanan

Syarat Pengusul

1. Ketua periset (*principal investigator*) adalah warga negara Indonesia yang memiliki kualifikasi pendidikan S3.
2. Ketua periset dapat berasal dari BRIN, perguruan tinggi, atau lembaga riset lainnya di Indonesia.
3. Keanggotaan tim riset dapat merupakan kolaborasi lintas institusi, perguruan tinggi, mitra masyarakat yang relevan termasuk periset asing.
4. Jumlah anggota tim riset maksimal 6 orang termasuk ketua periset dan memiliki peran yang jelas serta terdaftar di laman pendanaan-risnov.brin.go.id
5. Seorang periset hanya diperbolehkan maksimal terlibat dalam 2 (dua) ajukan proposal pendanaan ekspedisi dan/atau eksplorasi per tahun (1 posisi sebagai ketua dan 1 posisi sebagai anggota, atau sebagai anggota di 2 proposal)
6. Anggota tim riset memiliki kualifikasi pendidikan minimal D3
7. Pengusul akan diprioritaskan jika sudah memiliki pendanaan riset lainnya, terkait dengan kegiatan yang diusulkan, bagi pengusul yang belum memiliki pendanaan lainnya akan menjadi *waiting list*
8. Pegawai yang berstatus sebagai pegawai tugas belajar, *post-doctoral fellow* di luar/dalam negeri dan/atau dalam masa cuti di luar tanggungan negara tidak dapat mengusulkan proposal.

Substansi

1. Kegiatan ekspedisi dan/atau eksplorasi yang diusulkan dalam proposal dilakukan untuk memperoleh data, sampel dan/atau spesimen dalam rangka pengungkapan dan riset ilmiah.
2. Kegiatan ekspedisi dan/atau eksplorasi yang diusulkan dalam proposal berhubungan dengan kegiatan riset dan inovasi yang sedang dijalankan baik bersumber dari pendanaan BRIN dan/atau dana lainnya yang sah.
3. Urgensi masalah yang akan diteliti memiliki nilai strategis.
4. Target pemanfaatan spesimen/paket data hasil ekspedisi dan/atau eksplorasi dinyatakan dengan jelas dan dapat terukur, dan sesuai dengan tujuan riset.
5. Ketua dan tim riset memiliki peran, kesesuaian kepakaran/keahlian dan rekam jejak yang relevan dan tergambar dengan jelas dalam CV dan susunan organisasi pelaksana riset;
6. Disarankan dalam melakukan kegiatan ekspedisi dan/atau eksplorasi melibatkan perguruan tinggi dan/atau masyarakat setempat

Administrasi

1. Proposal disusun sesuai sistematika proposal yang telah ditentukan
2. Dokumen pengesahan harus lengkap dan asli
3. Proposal yang diusulkan wajib mendapat persetujuan secara legal dari kepala institusi pengusul yang dibuktikan dengan adanya tandatangan kepala institusi, cap institusi, atau tandatangan elektronik dalam Lembar Pengesahan
4. Dalam penyusunan Rencana Anggaran Biaya agar menghitung pajak lembaga sesuai peraturan perundang-undangan yang berlaku

Riset dan Inovasi untuk Indonesia Maju

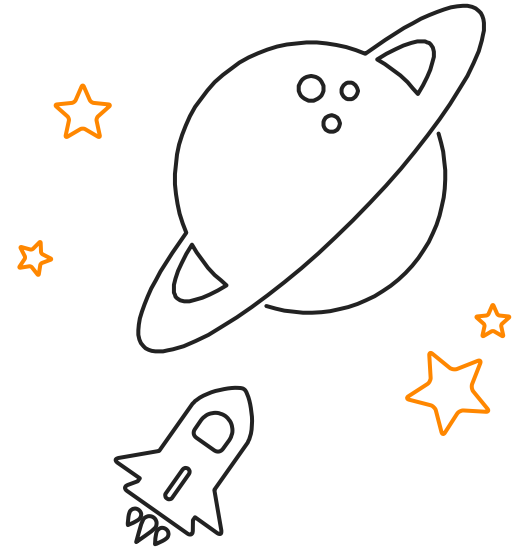

Riset dan Inovasi untuk Indonesia Maju

Pendanaan Riset dan Inovasi untuk Indonesia Maju (RIIM) adalah pendanaan riset yang diberikan kepada institusi/lembaga riset untuk melaksanakan kegiatan pencarian novelty/kebaharuan ilmu pengetahuan dan teknologi yang berpotensi dikembangkan lebih lanjut oleh pemangku kepentingan dengan tujuan mengimplementasikan hasil riset tersebut.

Riset dan Inovasi untuk Indonesia Maju

Dalam pelaksanaan Program pendanaan RIIM diharapkan akan:

- meningkatkan jumlah riset untuk mendapatkan novelty atau kebaruan teknologi dan hasil riset lainnya;
- Meningkatkan jumlah invensi dari hasil riset yang berpotensi dikembangkan lebih lanjut untuk menghasilkan inovasi;
- meningkatkan kontribusi aktif pemangku kepentingan, baik pemerintah maupun swasta dalam kegiatan riset; dan
- meningkatkan kuantitas dan kualitas Sumber Daya Manusia (SDM) terkait riset yang mampu bersaing secara global.

Bidang Fokus RIIM

Pendanaan RIIM berfokus pada riset dan inovasi bidang pangan termasuk kesehatan dan energi bagi kemandirian nasional.

Pendanaan RIIM juga dimungkinkan untuk pendanaan bidang lainnya, seperti penerbangan, antariksa, hayati, lingkungan, elektronika, informatika, manufaktur, nanoteknologi, material, kebumihan, maritim, tenaga nuklir, sosial dan humaniora, arkeologi, bahasa, sastra, tata kelola pemerintahan, ekonomi, dan kesejahteraan masyarakat.

Pengusul RIIM

- Pengusul adalah periset dari Lembaga Riset, PT, Badan Usaha, Organisasi Masyarakat.
- Pendidikan ketua tim periset adalah S3.
- Periset maksimal terlibat dalam 2 usulan proposal, 1 sebagai ketua dan 1 sebagai anggota atau 2 sebagai anggota.
- Ketua Tim Periset memiliki rekam jejak yang sesuai dengan kegiatan yang diusulkan.

Substansi

- Proposal yang diusulkan harus merupakan upaya mencari novelty atau kebaharuan teknologi.
- Proposal yang diajukan bersifat original.
- Usulan proposal riset harus sesuai dengan kompetensi ketua dan tim periset (rekam jejak periset).

Terima kasih

Saatnya untuk mencoba...